

## Pokyny na vyplňovanie odpoved'ového hárka

Odpoved'ové hárky budú skenované, nesmú sa kopírovať.  
Aby skener vedel prečítať Vaše odpovede, musíte dodržať nasledujúce pokyny:

Píšte perom s čiernou alebo modrou náplňou. Nepoužívajte tradičné plniace perá, veľmi tenko píšuce perá, obyčajné ceruzky ani pentelky.

- Textové polia (kód školy, kód testu, kód žiaka, ...) vyplňujte veľkými tlačenými písmenami alebo číslicami podľa predpísaného vzoru. Vpisované údaje nesmú presahovať biele pole určené na vpisovanie.

A B C D E F G H I J K L M N O P Q R S T U V W X Y Z 0 1 2 3 4 5 6 7 8 9

Riešenia úloh s výberom odpovede zapisujte krížikom ☒.

- Správne zaznačenie odpovede (A)
 

|                                     |                          |                          |                          |                          |
|-------------------------------------|--------------------------|--------------------------|--------------------------|--------------------------|
| A                                   | B                        | C                        | D                        | E                        |
| <input checked="" type="checkbox"/> | <input type="checkbox"/> | <input type="checkbox"/> | <input type="checkbox"/> | <input type="checkbox"/> |
- Nesprávne zaznačenie odpovede (B)
 

|                          |                                     |                          |                                     |                          |
|--------------------------|-------------------------------------|--------------------------|-------------------------------------|--------------------------|
| A                        | B                                   | C                        | D                                   | E                        |
| <input type="checkbox"/> | <input checked="" type="checkbox"/> | <input type="checkbox"/> | <input checked="" type="checkbox"/> | <input type="checkbox"/> |
| A                        | B                                   | C                        | D                                   | E                        |
| <input type="checkbox"/> | <input checked="" type="checkbox"/> | <input type="checkbox"/> | <input type="checkbox"/>            | <input type="checkbox"/> |

V prípade chybného vyplnenia údajov alebo odpovedí postupujte podľa nasledujúcich pokynov.  
V žiadnom prípade nepoužívajte nový odpoved'ový hárak.

- Keď sa pomýlite alebo neskôr zmeníte názor, úplne zaplňte políčko so zlým krížikom a urobte nový krížik.

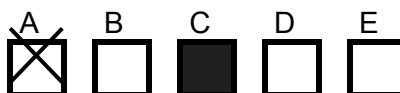

- Ak náhodou znovu zmeníte názor a chcete zaznačiť pôvodnú odpoveď, urobte krížiky do všetkých políčok a zaplnené políčko dajte do krúžku.



- Jednotlivé číslice riešenia úlohy s krátkou odpoveďou napíšte do príslušných políčok podľa predpísaného vzoru. Rešpektujte pritom predtlačенú polohu desatinnej čiarky. Do políčka napíšte najviac jednu číslicu, resp. znak „-“.

- **Správne** zapísaný výsledok  $-3,1$ 

|  |  |  |   |   |   |   |  |  |  |
|--|--|--|---|---|---|---|--|--|--|
|  |  |  | - | 3 | , | 1 |  |  |  |
|--|--|--|---|---|---|---|--|--|--|
  - **Nesprávne** zapísaný výsledok  $-3,1$ 

|  |  |  |  |   |  |   |   |  |   |
|--|--|--|--|---|--|---|---|--|---|
|  |  |  |  | - |  | 3 | , |  | 1 |
|--|--|--|--|---|--|---|---|--|---|
  - Oprava predchádzajúceho zápisu  $-3,1$ 

|  |  |   |   |  |   |   |  |  |   |
|--|--|---|---|--|---|---|--|--|---|
|  |  | - | 3 |  |   |   |  |  | 1 |
|  |  | - | 3 |  | , | 1 |  |  |   |
- alebo

**Neotvárajte test, pokiaľ nedostanete pokyn!**